CIRCUIT 1

MATIN

ARRÊTS	HORAIRES
PLACE DES MAROTS (arrêt de bus)	7h45
BARONNIES	7h50
JULES-FERRY (arrêt bus scolaire, Zébra bus)	7h55
PIQUEMIL	8h00
MONTURON	8h03
FOURCAUDIS	8h08
FOREZ	8h10
GARROUSSAL	8h12
CIMETIÈRE	8h14
CHAMPAGNE (Place)	8h16
A. SAVARY (arrêt bus scolaire, Zébra bus)	8h19
CENTRE DE LOISIRS	8h30

SOIR

ARRÊTS	HORAIRES
CENTRE DE LOISIRS	16h50
A. SAVARY (arrêt bus scolaire, Zébra bus)	17h00
PLACE DES MAROTS (arrêt de bus)	17h05
BARONNIES	17h10
JULES-FERRY (arrêt bus scolaire, Zébra bus)	17h15
PIQUEMIL	17h20
MONTURON	17h24
FOURCAUDIS	17h28
FOREZ	17h30
GARROUSSAL	17h32
CIMETIÈRE	17h35
CHAMPAGNE (Place)	17h38

CIRCUIT 2

MATIN

ARRÊTS	HORAIRES
BASCULE/SEYCHERON	8h00
NAUROUZE	8h05
PELVOUX	8h06
LAUTARET	8h08
CANTAL (Ste Thérèse)	8h10
CALVET	8h12
SALLE GASCOGNE	8h15
OSSAU	8h20
GARE RAMASSIERS	8h29
GABRIEL FAURÉ (Ingres)	8h31
CENTRE DE LOISIRS	8h34

SOIR

ARRÊTS	HORAIRES
CENTRE DE LOISIRS	17h00
GABRIEL FAURÉ (Ingres)	17h08
GARE RAMASSIERS	17h11
BASCULE/SEYCHERON	17h16
NAUROUZE	17h19
PELVOUX	17h20
LAUTARET	17h23
CANTAL (Ste Thérèse)	17h26
CALVET	17h29
SALLE GASCOGNE	17h32
OSSAU	17h35

www.ville-colomiers.fr
COLOMIERS

Mairie de Colomiers - Direction de la communication - Septembre 2022

CENTRES DE LOISIRS
VACANCES

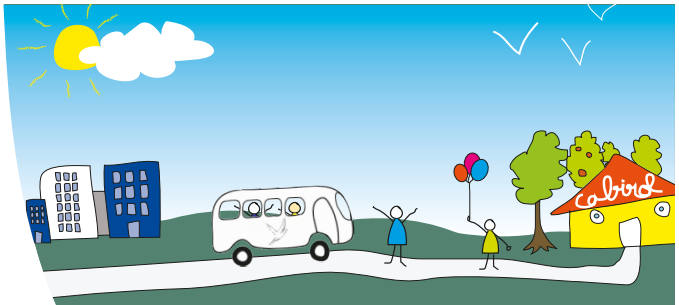

RAMASSAGE BUS
CABIROL
PLAN ET HORAIRES
2022- 2023

VACANCES 2022-2023

VILLE DE COLOMIERS
Pôle Éducation - Loisirs éducatifs - Apprentissages sportifs
Tél. 05 61 15 24 35

Centres de loisirs du Cabirol
2 allée des Alpilles - Colomiers
• ÉLÉMENTAIRE : 05 61 15 31 55
• MATERNEL : 05 61 15 31 56

RAMASSAGE BUS VACANCES

Centres de loisirs du Cabirol

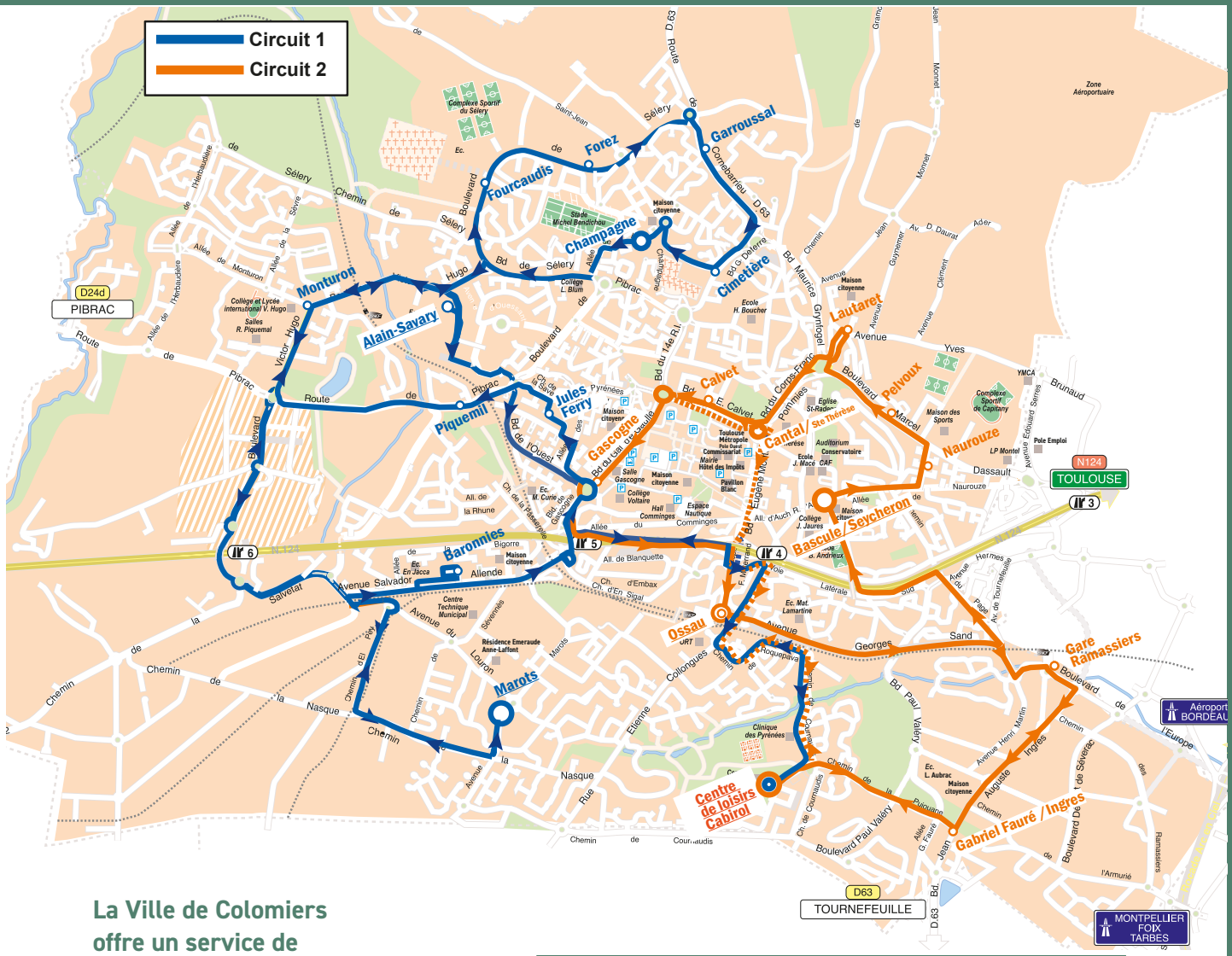

La Ville de Colomiers offre un service de ramassage en bus pour les vacances scolaires afin que vos enfants profitent des activités des centres de loisirs.

RAPPEL
La responsabilité des centres de loisirs n'est engagée qu'à partir du moment où l'enfant est monté dans le bus jusqu'au moment où il en descend.

En aucun cas, les centres de loisirs ne peuvent assurer une surveillance aux arrêts ainsi que durant le trajet de l'arrêt au domicile.

Si votre enfant rentre avec le bus du Centre de Loisirs le soir, il le prendra jusqu'à la fin de l'année, au même arrêt. Il n'y aura pas de modifications possibles.