# 1. RESTITUTION DE L'ENQUÊTE

*Soucieuse de l'avis des citoyen·ne·s et de leur participation aux grands projets de la Ville et notamment motivée par le contexte sanitaire, l'équipe municipale a lancé une **Grande Consultation citoyenne, du 21 janvier au 31 mars 2021**.*

**Au total, 4936 citoyennes et citoyens ont participé à cette enquête.**

**2 QUESTIONNAIRES**

Grand public
**3466 réponses**

Jeunes
**1470 réponses**

**8 PAGES**
**62 QUESTIONS**

3 thématiques abordées

**1 Retour d'expérience sur la crise sanitaire Covid-19**

**2 Regard sur les actions de la ville** *(transition écologique, éducation, solidarités et inclusion, tranquillité publique, mobilité, aménagement des quartiers)*

**3 Engagement dans la vie citoyenne**

**1000 Columérin·e·s ont laissé leurs coordonnées afin d'être tenu·e·s informé·e·s et se sont dits prêt·e·s à s'engager sur différents projets.**

**13 183 commentaires grâce à une vingtaine de questions ouvertes.**

**1 prestataire spécialisé People Vox, entreprise toulousaine, a accompagné la démarche.**

**La note globale que vous attribuez à votre ville :** **7/10**

**Colomiers, une ville où il fait bon vivre**

## Vos contributions en résumé

**POINTS FORTS**

***84 %*** *perçoivent la* ***qualité des équipements scolaires*** *(maternelle et primaire) comme propices à la formation et à l'éducation.*

***88 %*** *ont le sentiment qu'en matière de* ***solidarités*** *et d'****inclusion****, la Ville de Colomiers est suffisamment active.*

***90 %*** *déclarent que la Ville est également active en matière de* ***sport****, de* ***culture*** *et de* ***vie associative****.*

**AXES D'AMÉLIORATION**

*La qualité de l'offre locale en matière de* ***déplacements****, un sujet perfectible, en particulier en termes d'interconnexion entre les transports (52 % d'insatisfait·e·s), de pistes cyclables (49 %), de transports en commun (43 %) et de déplacements piétons (41 %).*
*35 % aspirent à davantage d'****espaces verts*** *dans leur proximité immédiate.*

**MAIRIE DE COLOMIERS**
1 place Alex-Raymond • 05 61 15 22 22

# 2. MIEUX CONNAÎTRE CELLES ET CEUX QUI ONT RÉPONDU

*Les résultats de l'étude mettent en évidence une forte empathie de la population interrogée à l'égard de sa ville. Actifs, retraités, ménages avec enfants ou non, tous quartiers confondus, la quasi-unanimité, **96 % des concitoyen·ne·s, affirme porter un intérêt aux grands projets de Colomiers**, dont 63 % d'une façon très affirmée.*

## Quel est le profil des personnes ayant répondu ?

*Les questionnaires présentant ce symbole sont à choix multiples.*

LE RÉPONDANT-TYPE À L'**ENQUÊTE GRAND PUBLIC** EST :

| | |
|---|---|
| Une femme | 54 % |
| Entre 40 et 64 ans | 57 % |
| Travaille dans une autre commune que Colomiers | 63 % |
| S'est installée à Colomiers pour la proximité avec son lieu de travail | 50 % |
| Cadre ou profession intellectuelle | 40 % |
| Vit en couple | 75 % |
| A en moyenne deux enfants | 55 % |

LE RÉPONDANT-TYPE À L'**ENQUÊTE JEUNES** EST :

| | |
|---|---|
| Une fille | 51 % |
| Entre 11 et 15 ans | 57 % |
| Collégienne ou lycéenne | 45 % |
| Étudie à Colomiers | 93 % |
| Habite à Colomiers | 57 % |
| Vit avec ses deux parents | 74 % |
| Appartient à une fratrie | 90 % |

## Travaillez-vous à Colomiers ?

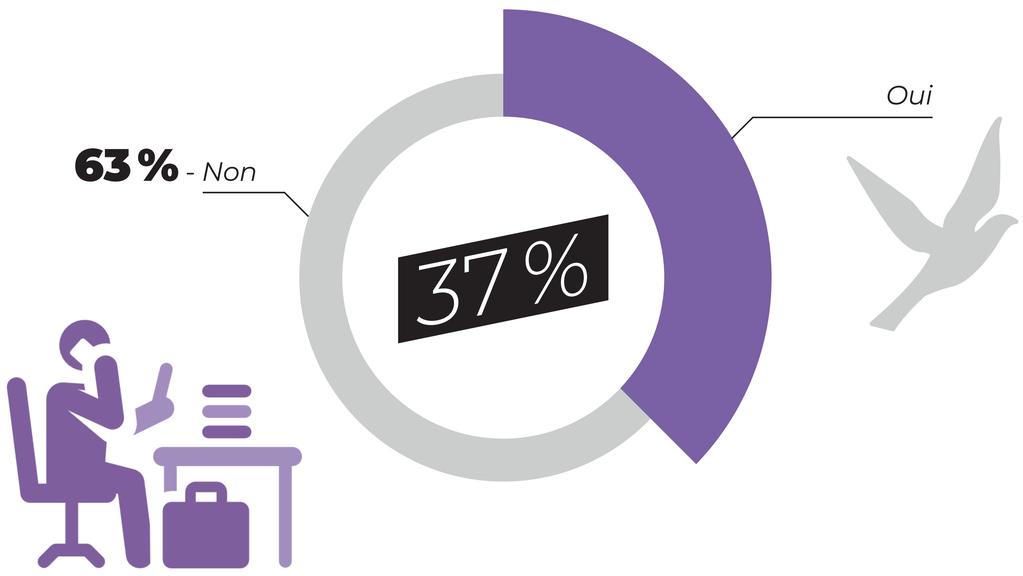


## Depuis combien de temps résidez-vous à Colomiers ?

| | |
|---|---|
| Moins de 2 ans | 7 % |
| De 2 à 4 ans | 10 % |
| De 5 à 9 ans | 15 % |
| De 10 à 19 ans | 26 % |
| De 20 à 29 ans | 16 % |
| 30 ans et plus | 27 % |

## Quelles sont les motivations de votre implantation dans cette commune ?

| | |
|---|---|
| Proximité lieu de travail | 50 % |
| Proximité réseau familial | 14 % |
| Proximité structures scolaires | 6 % |
| Proximité équipements de loisirs | 2 % |
| Proximité commerces & services | 5 % |
| Réseau associatif développé | 1 % |
| Impôts locaux peu élevés | 1 % |
| Coût du logement adapté | 6 % |
| Taille du logement adapté | 3 % |
| Autre | 13 % |

## Dans quel quartier habitez-vous ?

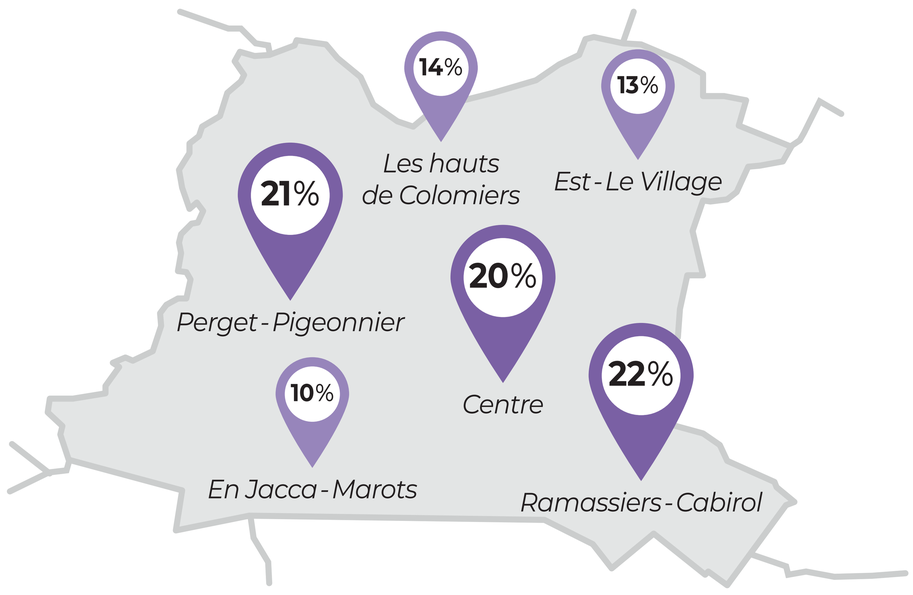

# 3. RETOUR D'EXPÉRIENCE SUR LA CRISE SANITAIRE

*En cette période et face à la situation sanitaire,*
***44 % seulement des Columérin·e·s se disent serein·e·s**,*
*dont une toute petite minorité très sereine (4 %). Ce constat est sans appel et touche l'ensemble de la population, sans exception. Néanmoins, le facteur de l'âge met en évidence que les jeunes sont généralement plus optimistes, contrairement aux tranches d'âge les plus avancées, plus inquiètes.*

## Actuellement et face à la crise sanitaire, vous sentez-vous ?

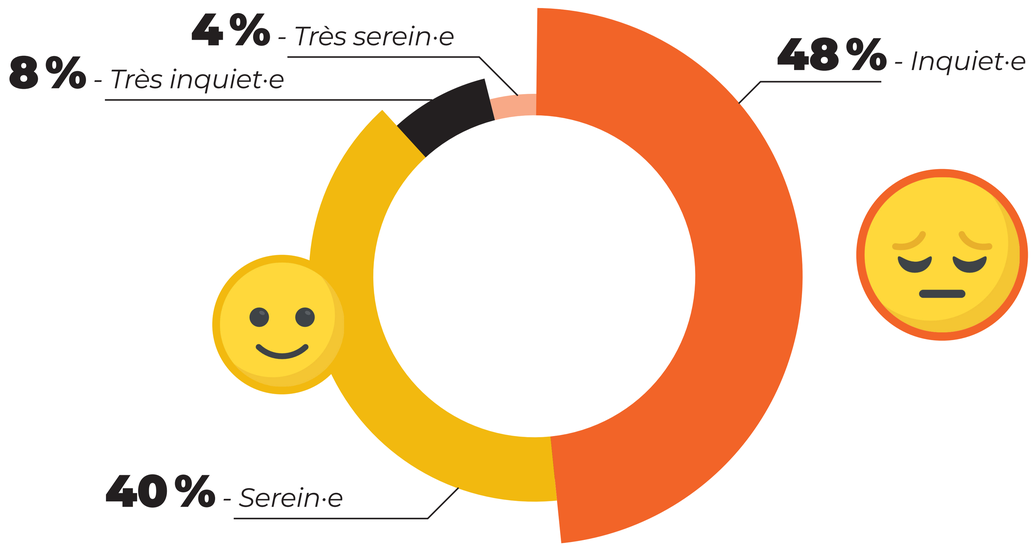


## À la suite du confinement, souhaiteriez-vous changer ? ☑

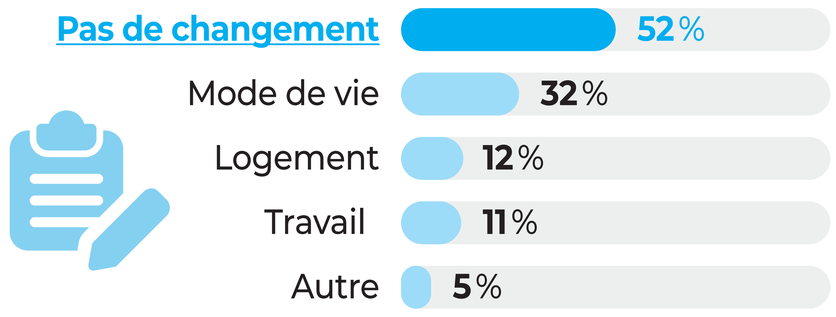


## Les mots, expressions, images, sentiments qui vous viennent à l'esprit quand vous pensez au « Colomiers d'après Covid-19 » :*

- *Absence de projection*
- *Animation de territoire, retour de vie sociale, partage sur l'extérieur*
- *Apaisement, liberté, mobilité, solidarité, soutien*
- *Fêtes, bars, restaurants*
- *Désolation, reconstruction*
- *Plus d'écologie et de respect pour la nature*
- *Développer les espaces verts*
- *Assurer la sécurité sanitaire grâce au vaccin*
- *Activer le centre médical d'urgences*
- *Appauvrissement d'une partie de la population*
- *Augmentation de la précarité suite à une perte de travail*
- *Augmentation de la délinquance liée à la descolarisation des jeunes*
- *Chômage, liens sociaux, isolement*
- *Bienveillance, entraide, partage*
- *Développement de la transition écologique en favorisant les circuits courts, les mobilités douces, les espaces naturels...*
- *Incertitude, ville éteinte*
- *Joie de vivre, liberté*
- *La ville restera toujours aussi vide, sans un vrai cœur de ville....*
- *Les élu·e·s doivent aller vers les gens, consulter, donner la parole, démocratiser la vie municipale*
- *Moins de circulation automobile et une place plus grande pour les piétons et les cyclistes*
- *Extension raisonnée de notre commune*

**Extraits des propos les plus représentatifs de l'expression collective.*

## Pensez-vous que votre commune aura un rôle à jouer face à la crise sanitaire ?

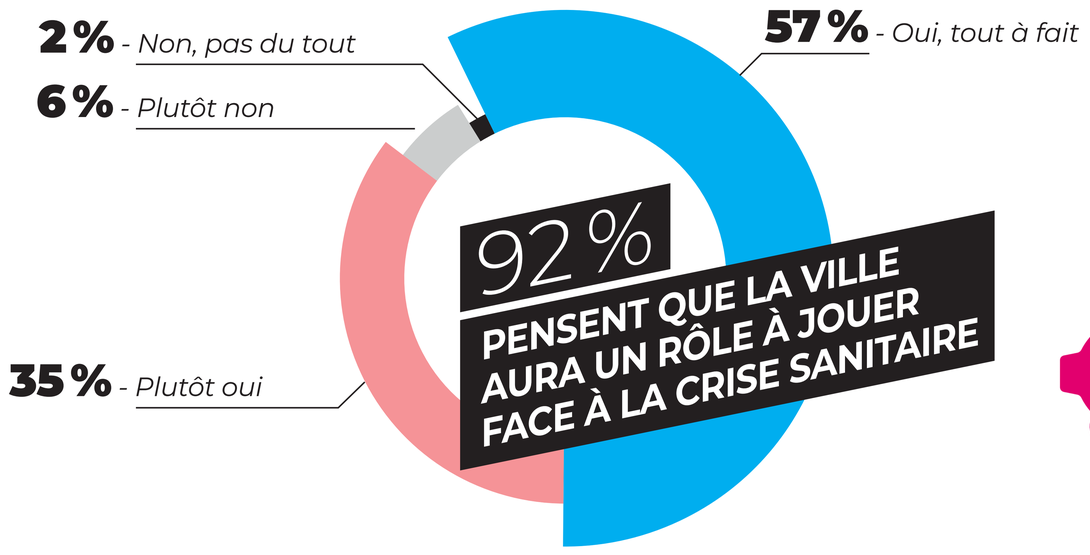


## Si oui ou plutôt oui, qu'attendez-vous de votre commune dans les prochains mois ? ☑

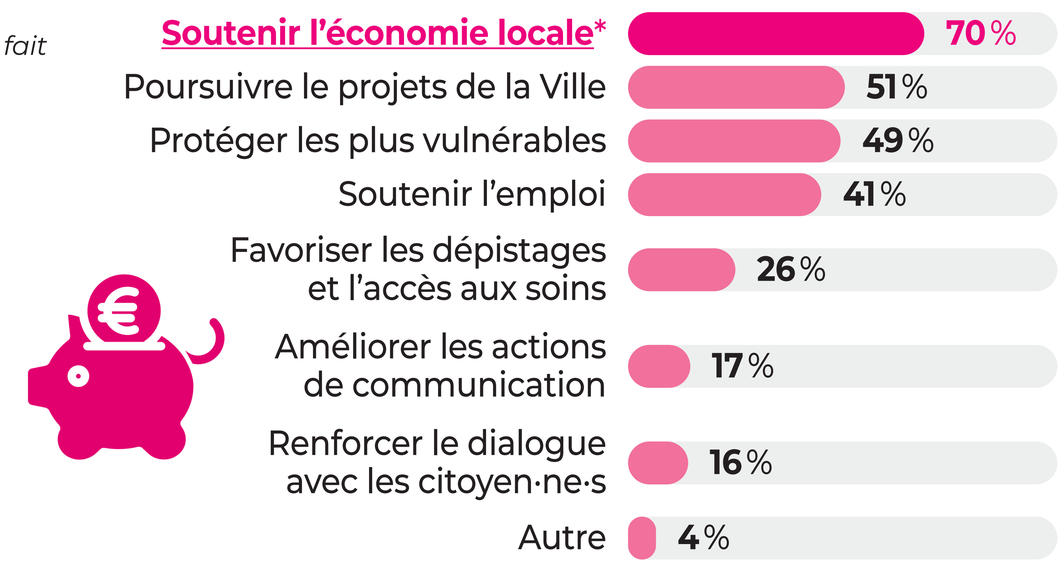


☑ *Les questionnaires présentant ce symbole sont à choix multiples.*

**Bien que cela ne soit pas une compétence communale.*

# 4. LES ACTIONS DE LA VILLE
# TRANSITION ÉCOLOGIQUE

*95 % de la population affirme que **la Ville doit attacher une importance à la transition écologique**. Sans conteste, la préservation des zones vertes et des milieux naturels est le sujet à traiter en priorité.*

## Lorsqu'on vous dit « environnement », qu'est-ce que cela vous évoque ? ☑

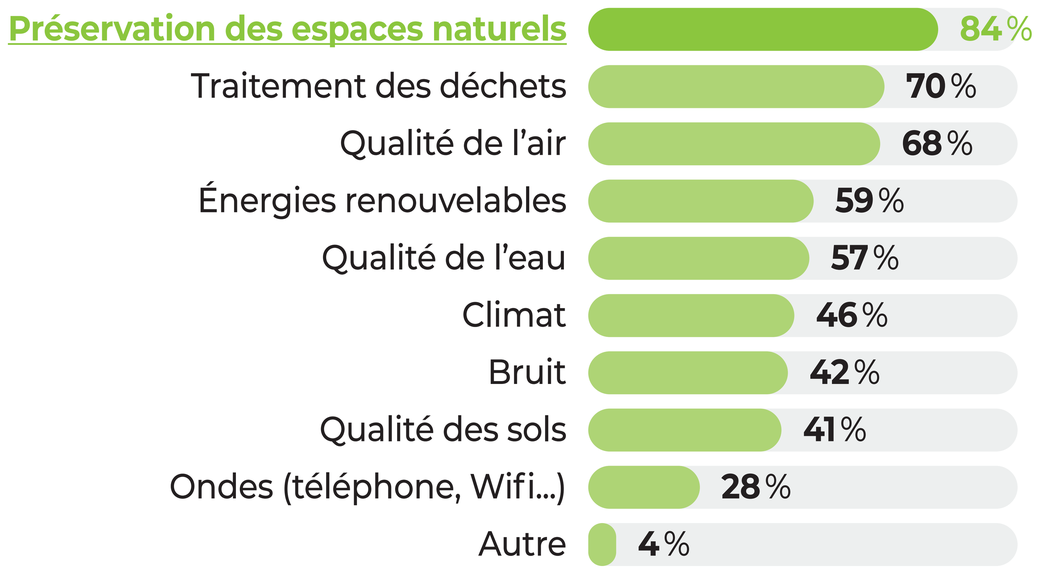


## Parmi les projets suivants du mandat, quels sont ceux auxquels vous aimeriez contribuer ? ☑

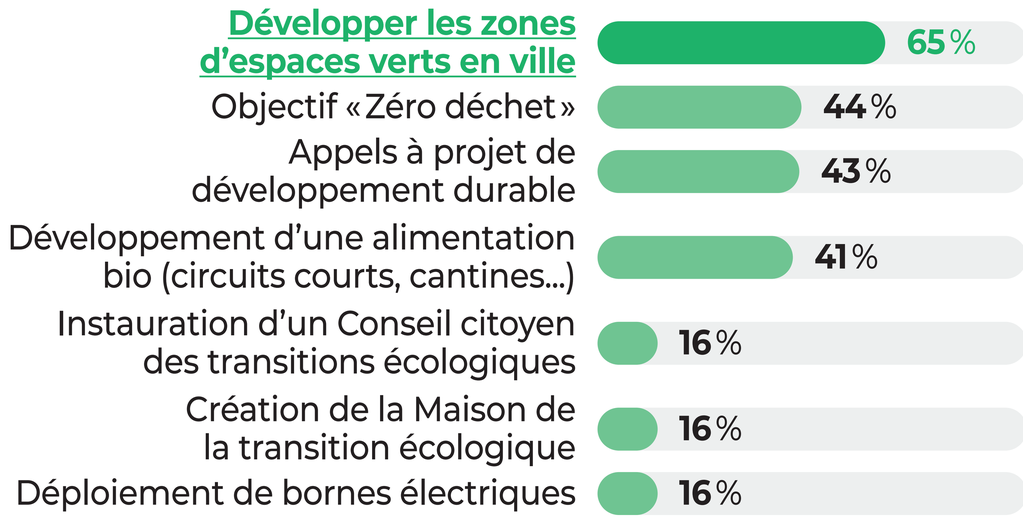


## Vos priorités en matière de transition écologique :

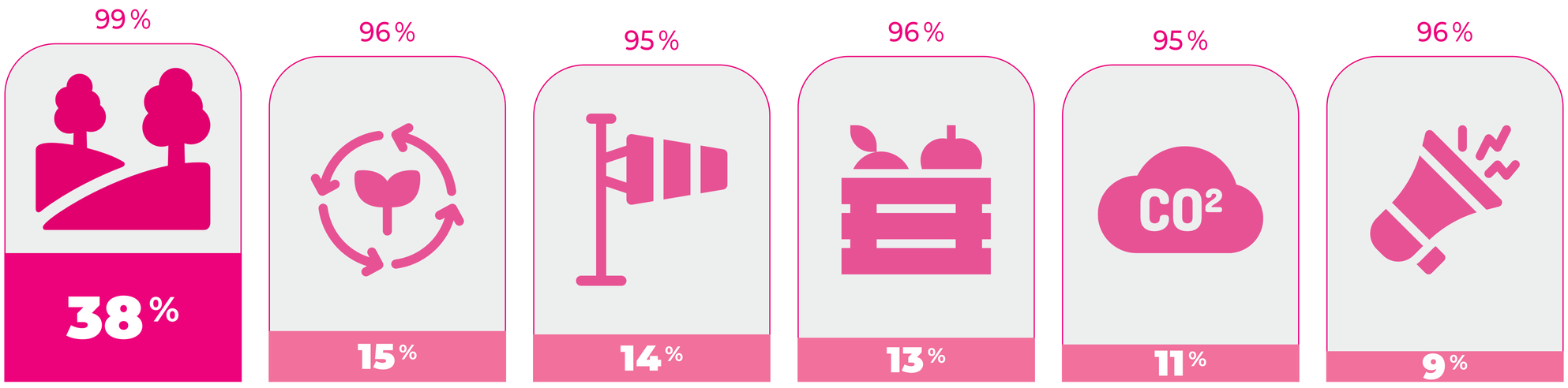


## Quelles sont vos suggestions liées à l'environnement et l'écologie dans votre ville ?*

- *Inciter les gens à prendre leur vélo ou marcher.*
- *Développer les zones vertes et plus de projets avec le développement durable.*
- *Éteindre certains éclairages publics ou installer des capteurs de véhicules pour allumer la chaussée la nuit.*
- *Arrêter de construire sans cesse dans Colomiers.*
- *Préserver et développer les espaces verts, parcs et forêts et en faire la promotion. Inciter et aider les projets de développement durable.*
- *Développer les déplacements doux et les énergies renouvelables. Meilleure alimentation en cantine (bio, circuit court). Éduquer sur toutes ces questions.*
- *Mieux nettoyer les espaces verts le long des routes et les cours d'eau (beaucoup de déchets plastiques dans les fossés).*
- *Création de bornes vélos.*
- *Planter beaucoup plus d'arbres le long des trottoirs pour se protéger du soleil et de la chaleur en été.*
- *Récupération des déchets verts. Compostage dans chaque quartier. Élagage des arbres moins brutal.*
- *Renforcer l'isolation thermique des bâtiments et réduire les consommations d'énergie.*
- *Sensibilisation dès le plus jeune âge à l'appropriation de l'environnement. Respect absolu de notre terre.*
- *Consommer juste. Penser recyclage avant de produire.*

☑ *Les questionnaires présentant ce symbole sont à choix multiples.*

**Extraits des propos les plus représentatifs de l'expression collective.*

# 5. LES ACTIONS DE LA VILLE
# ÉDUCATION | SOLIDARITÉ | INCLUSION

*Le devenir des enfants est un enjeu majeur à vos yeux et qui inquiète dans un contexte de scolarité bouleversée par la pandémie. Pour autant, les attentes sont bien au rendez-vous :* ***74 % souhaitent un renforcement des actions en direction des enfants et des jeunes****.*
*En matière de solidarité, 88 % perçoivent Colomiers comme suffisamment active sur ce sujet, voire très active pour 21 % du panel. Sport, culture, vie associative, des politiques plébiscitées.*

## Selon vous, la qualité des équipements scolaires (maternelle et primaire) est-elle favorable à la formation et à l'éducation ?

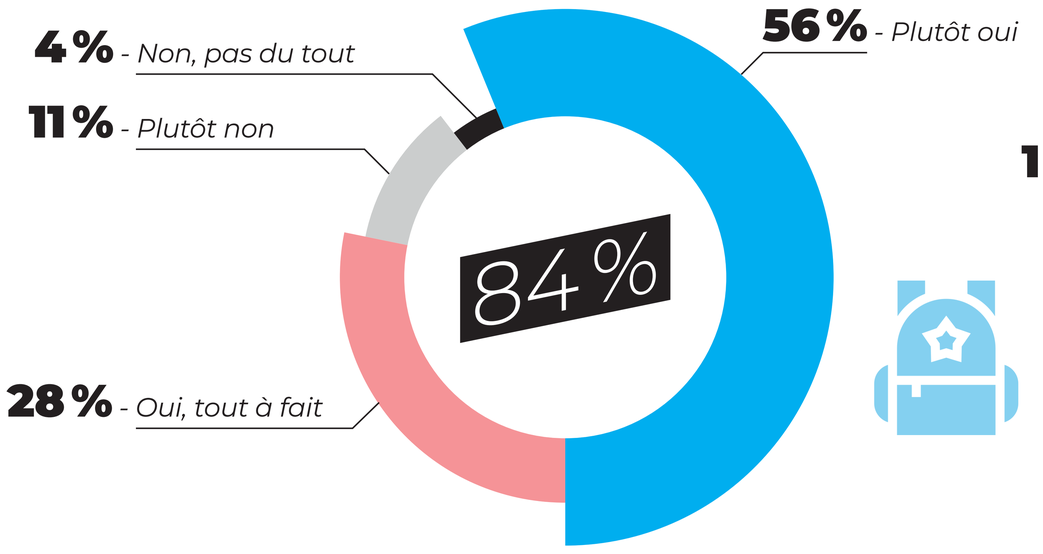


## En matière de solidarités et d'inclusion, diriez-vous que la Ville de Colomiers est suffisamment active ?

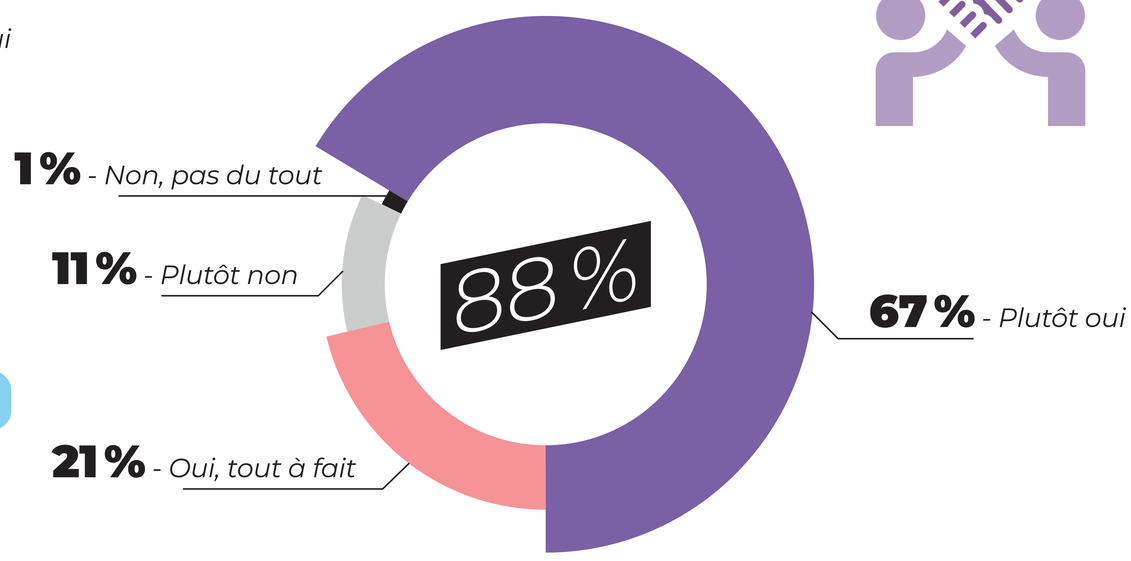


## En matière de sport, de culture et de vie associative, diriez-vous que la Ville de Colomiers est suffisamment active ?

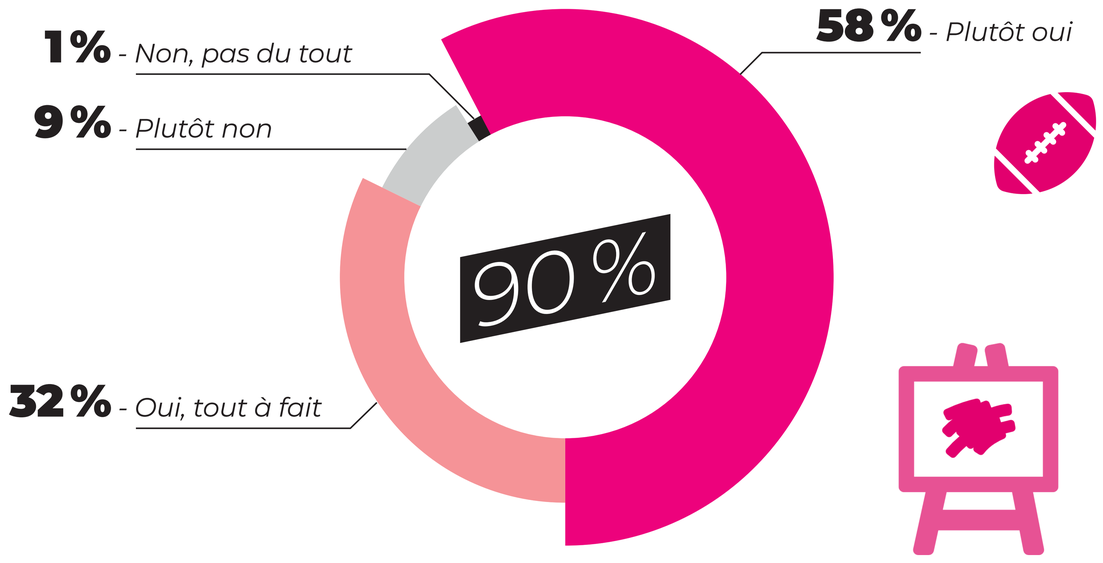


## Parmi les projets suivants du mandat, quels sont ceux auxquels vous aimeriez contribuer ? ☑

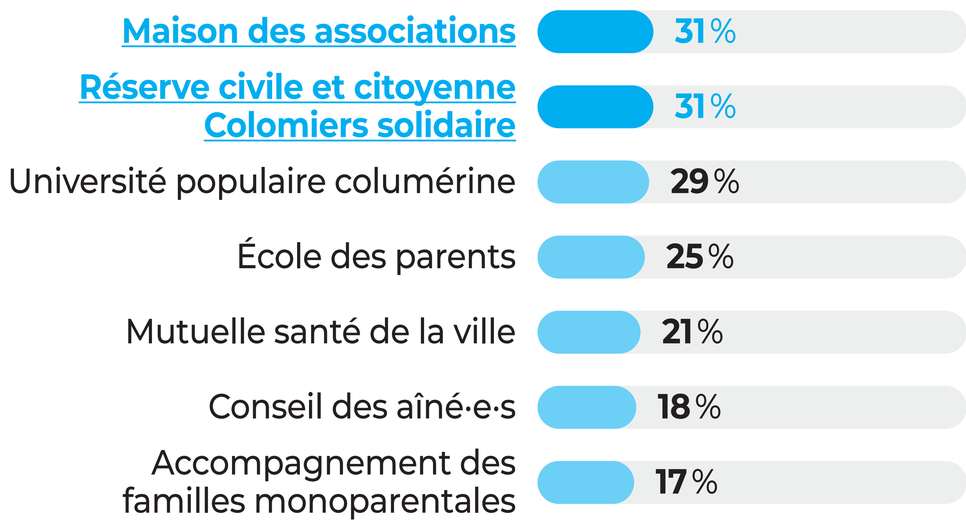


## Quelles sont vos suggestions en matière de solidarités, de sport, de culture et de vie associative ?*

- *Favoriser les échanges entre écoles et maisons de retraite/établissements accueillant des seniors.*
- *Gratuité des inscriptions sports/culture.*
- *Il manque sur la ville une vraie salle de spectacle comme à Blagnac ou Tournefeuille.*
- *Implanter des associations sportives dans les quartiers enclavés.*
- *Je pense qu'il serait possible et très apprécié d'élargir les horaires d'ouverture de la médiathèque.*
- *La culture n'est pas assez présente. Elle n'est pas assez diversifiée et trop tournée vers les « arts de banlieue ».*
- *Retrouver et renforcer l'offre culturelle envers tous les publics, et communiquer davantage dessus.*
- *Solliciter plus souvent les associations pour faire découvrir leurs activités et animer des événements (comme lors des braderies ou vide-greniers).*
- *Surtout un manque de communication. Dans certains quartiers on ignore complètement les activités en cours sportives culturelles. Seul le Pavillon blanc sort son épingle du jeu.*

☑ *Les questionnaires présentant ce symbole sont à choix multiples.*

**Extraits des propos les plus représentatifs de l'expression collective.*

# 6. LES ACTIONS DE LA VILLE
# TRANQUILLITÉ PUBLIQUE

*Les débats nationaux actuels sur la sécurité ont un effet accélérateur qui stimule le débat au niveau local. Colomiers, au-delà des faits attestés ou non, n'échappe pas à la règle. Ainsi,* ***le thème de la tranquillité publique a été porté en deuxième position*** *des sujets à traiter en priorité.*

## Selon vous, quelles actions favorisent un sentiment de sécurité dans votre ville ? ☑

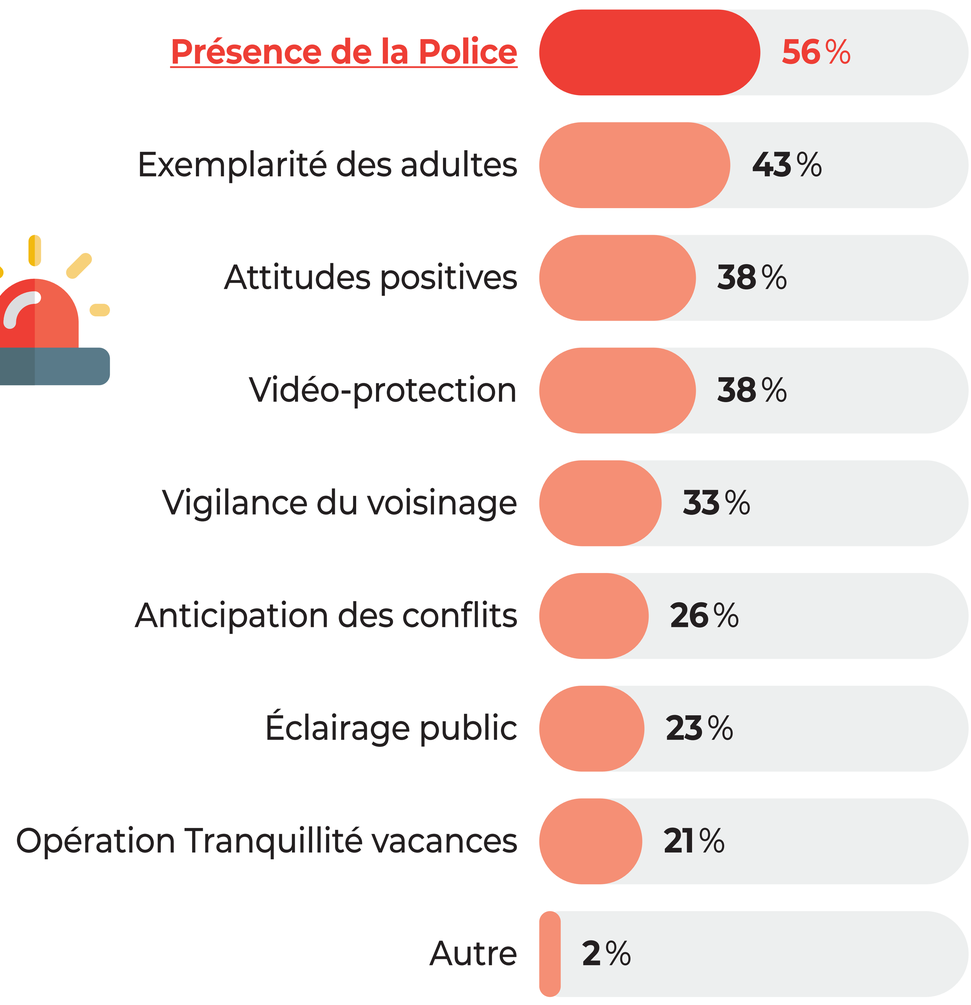


## Parmi les projets suivants du mandat, quels sont ceux auxquels vous aimeriez contribuer ? ☑

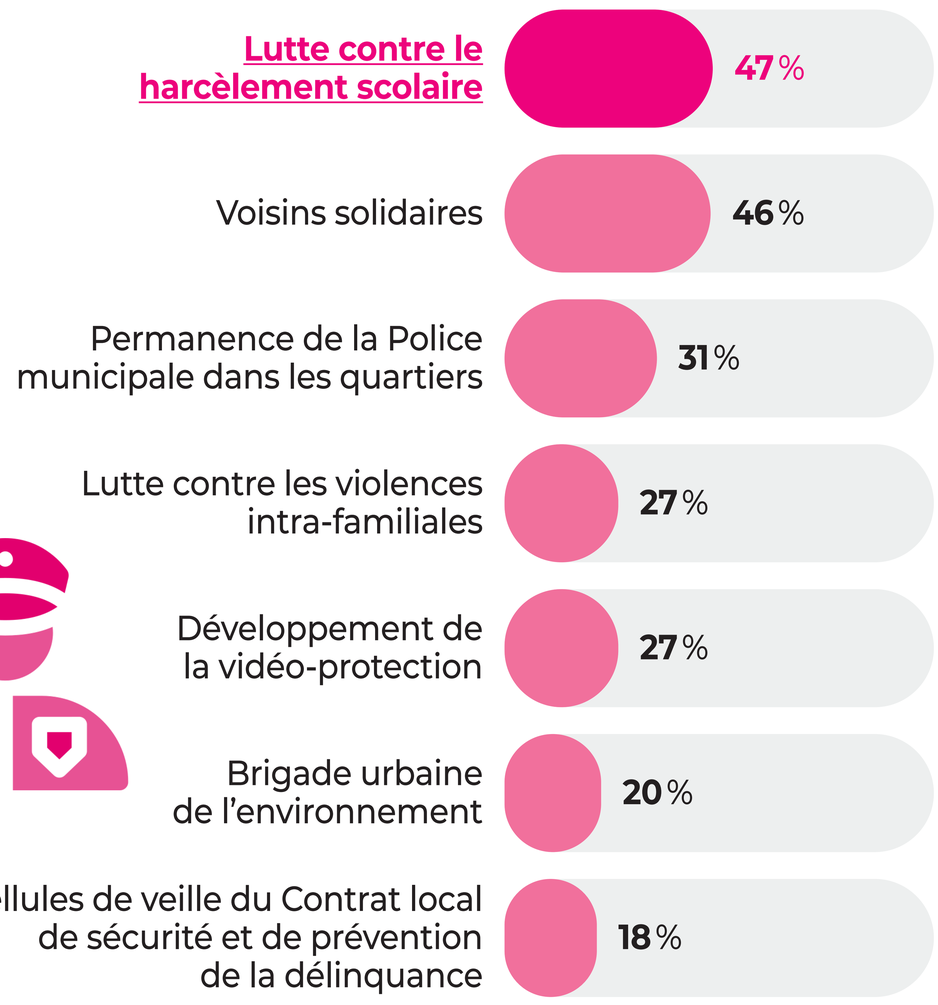


## Quelles sont vos suggestions en matière de tranquillité publique dans votre ville ?*

- *26 ans à Colomiers, très peu de présence policière dans les quartiers pour limiter les incivilités.*
- *En tant que piéton et cycliste, l'insécurité routière est réelle : une meilleure prévention et un petit peu plus de contrôle policier serait souhaitable... Et bénéfique pour l'environnement !*
- *Faire cesser le trafic de drogue, qui se passe au vu et au su des habitant·e·s, sans que la police ne puisse faire quoi que ce soit.*
- *Plus de sévérité envers les infractions de stationnement, dépôts d'ordures, dealers.*
- *Installation de sonomètres dans les quartiers pour identifier et confisquer les engins bruyants.*
- *Un centre-ville plus dynamique !*
- *Le dialogue mais sûrement pas la répression.*
- *Installation de caméras pour verbaliser/interpeller les gens qui jettent leurs déchets en dehors des poubelles.*
- *L'éducation à la non-violence devrait être mise en avant pour tou·te·s les Columérin·e·s, surtout en milieu scolaire.*
- *Meilleur éclairage public (avec détecteur de présence) dans certains lieux de passage (parc Duroch).*
- *Vigilance concernant les nuisances sonores des motos.*
- *Ne pas surpeupler la ville en démolissant les vieilles maisons. Les maisons de quartier peuvent favoriser l'âme « village ».*
- *Miser sur l'éducation ! Travailler également sur l'inclusion.*
- *Sécuriser les collèges avec plus de mixité.*
- *Rappeler à certains parents défaillants leurs devoirs.*
- *Limitation de la densification.*
- *Augmenter les effectifs.*
- *Ne pas se substituer à l'État.*
- *Plus de présence policière, jour et nuit (surtout).*
- *Un numéro vert d'urgence connu de tou·te·s, y compris des enfants.*
- *Plus de civisme : pas de quads dans les espaces publics !*
- *Plus de sévérité, de présence et de réactivité lorsqu'on les appelle... Ils ne sont jamais libres !*

☑ *Les questionnaires présentant ce symbole sont à choix multiples.*

**Extraits des propos les plus représentatifs de l'expression collective.*

# 7. LES ACTIONS DE LA VILLE
# MOBILITÉS

*Excepté pour le réseau routier de la ville (76 % de satisfait·e·s), **la qualité de l'offre locale en matière de déplacements laisse apparaître des avis mitigés**. Déplacements piétons, transports en commun, pistes cyclables, interconnexion des différents modes de transport, nombreux sont les Columérin·e·s qui tendent à considérer qu'une marge de progression est possible en la matière.*

## Que pensez-vous de la qualité de l'offre locale en matière de déplacements ?

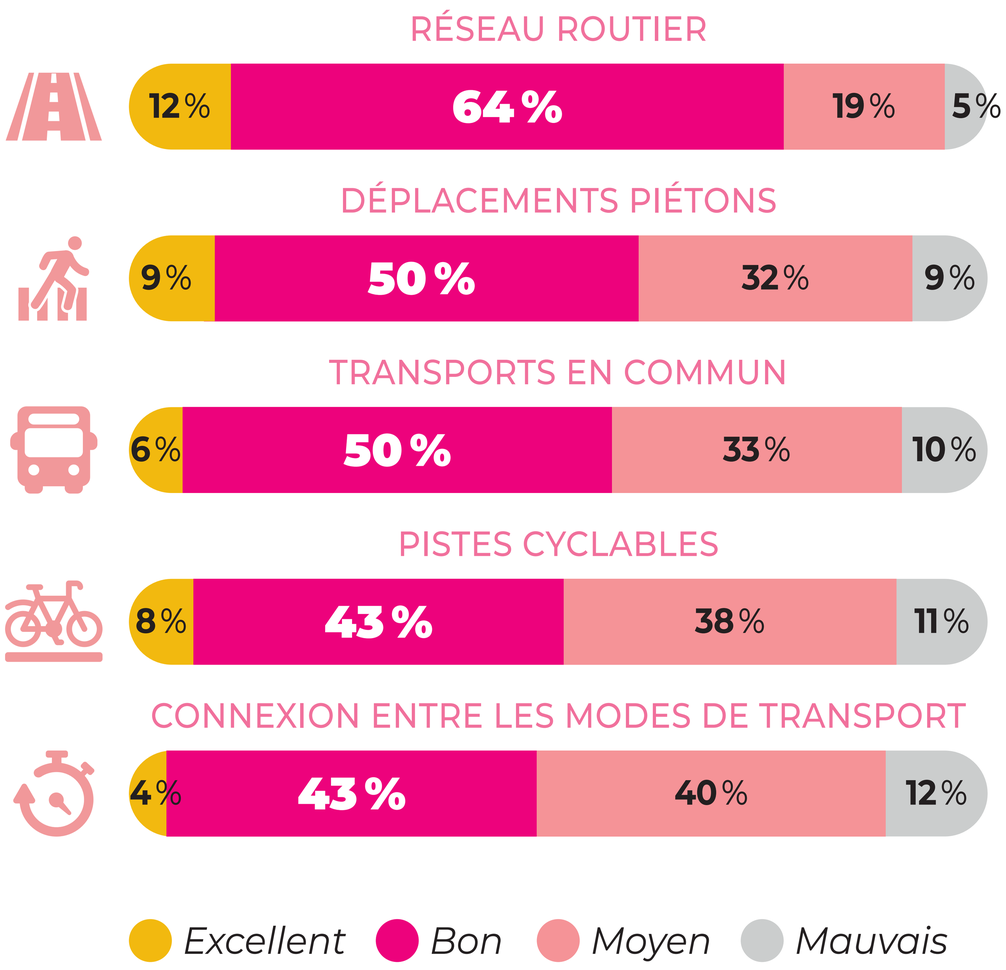


## Selon vous, l'accueil réservé aux personnes en situation de handicap dans les transports en commun est :

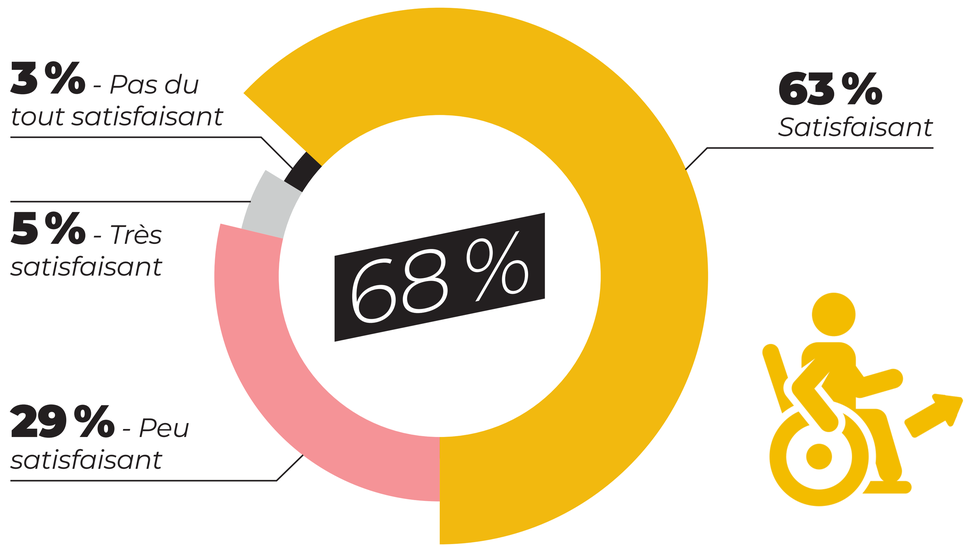


## Dans quel domaine seriez-vous prêt·e à un usage plus régulier du numérique pour limiter ou modifier vos déplacements ?

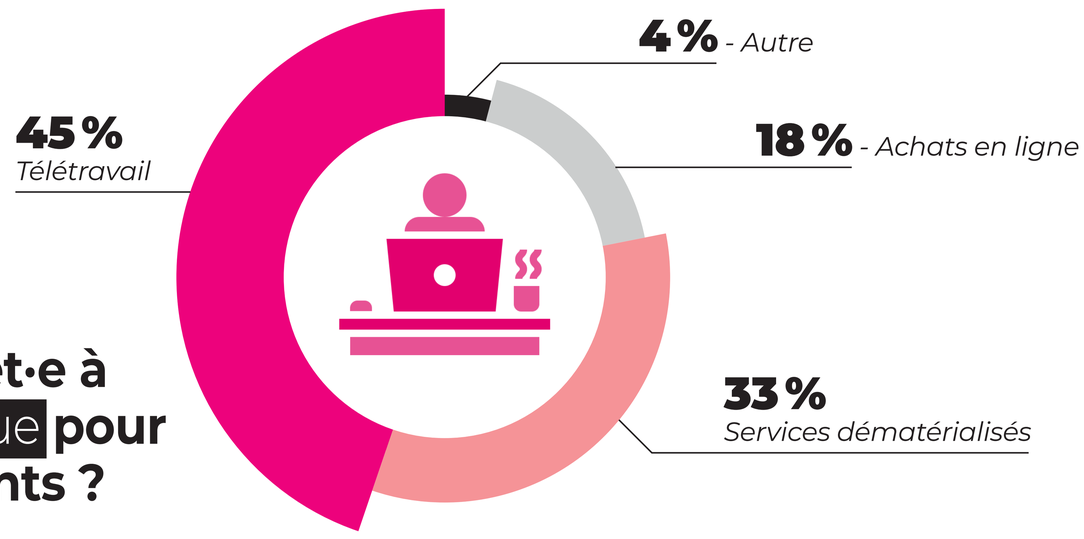


## Quelles sont vos suggestions concernant les transports collectifs ou moins polluants ?*

- *Arrêter de supprimer des voies sur les boulevards, d'autant qu'il y a déjà des pistes cyclables.*
- *Refaire le revêtement des rues du vieux centre.*
- *Augmenter la fréquence des trains vers Toulouse.*
- *Étendre le réseau de transport en commun.*
- *J'espère que l'arrivée du métro facilitera l'accès à Toulouse mais pas au détriment de la ligne C qui restera plus rapide.*
- *Mettre des vélos à disposition : c'est très bien les pistes cyclables mais on n'a pas de vélos !*
- *Mettre en place un collectif citoyen sur la mobilité pour une réflexion globale dans et autour de Colomiers.*
- *Parcs de vélos électriques libres.*
- *Des transports rapides pour tou·te·s.*
- *Zone à 30 dans Colomiers centre.*
- *Favoriser le co-voiturage.*
- *Création d'une « maison du vélo ».*
- *Couvrir les zones qui ne sont pas encore bien desservies en bus de ville (ex : Colomiers-Blagnac).*
- *Pistes cyclables à développer.*
- *Agrandir les garages à vélos dans les collèges et les écoles primaires.*
- *Plus de bornes électriques.*
- *Bus « vert » (gaz ou électrique).*
- *Arrêter l'illusion du sans-voiture, faire des voies cyclables cohérentes.*
- *Prime pour les transports non polluants.*
- *Les transports gratuits.*
- *Un meilleur maillage des transports en commun serait favorable à l'abandon de la voiture pour se rendre à Toulouse par exemple.*

**Extraits des propos les plus représentatifs de l'expression collective.*

# 8. LES ACTIONS DE LA VILLE
# AMÉNAGEMENT DES QUARTIERS

*La Grande Consultation citoyenne met en lumière deux axes majeurs sur lesquels les attentes sont grandes : l'intérêt des Columérines et des Columérins pour les **espaces verts** d'une part, et leur souhait de contribuer à la **redynamisation du centre-ville** (70 %).*

## Selon vous, en matière d'urbanisme, qu'est-ce qui favorise prioritairement le bien-être dans la ville ?

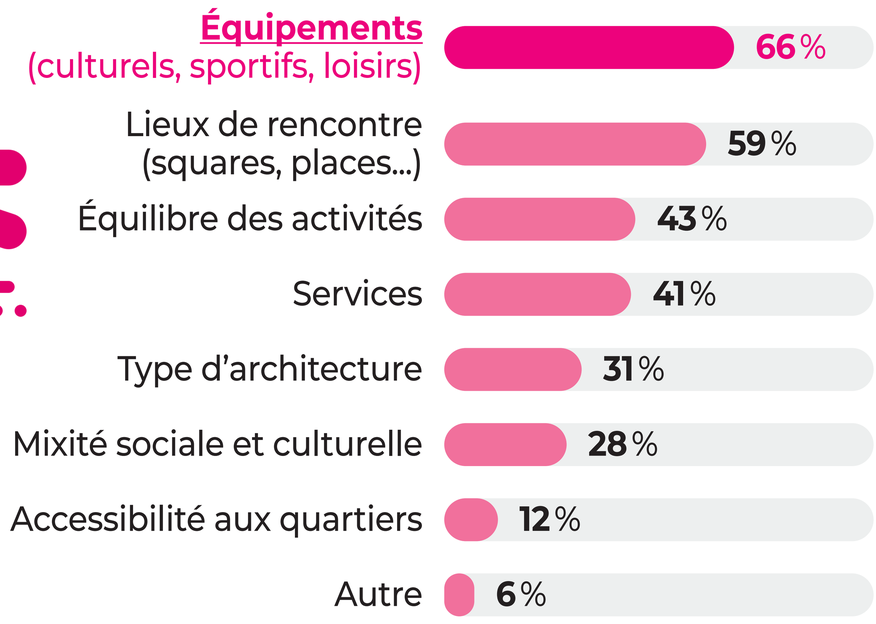


## Trouvez-vous qu'il y a suffisamment d'espaces verts dans votre proximité ?

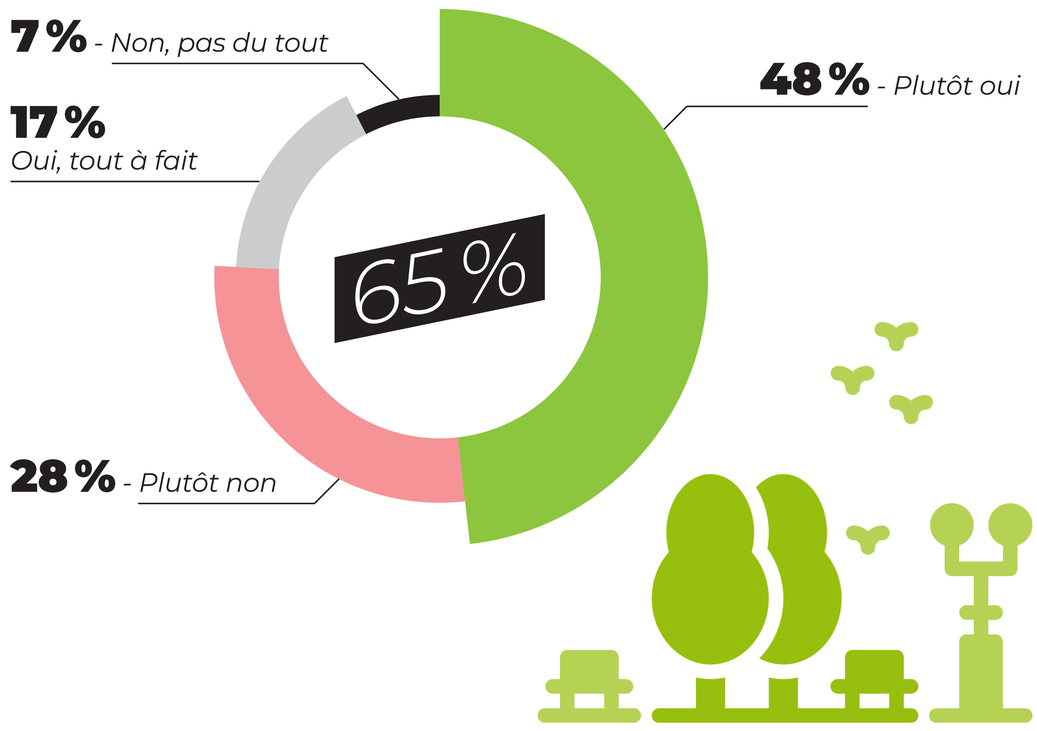


## Parmi les projets suivants du mandat, quels sont ceux auxquels vous aimeriez contribuer ?

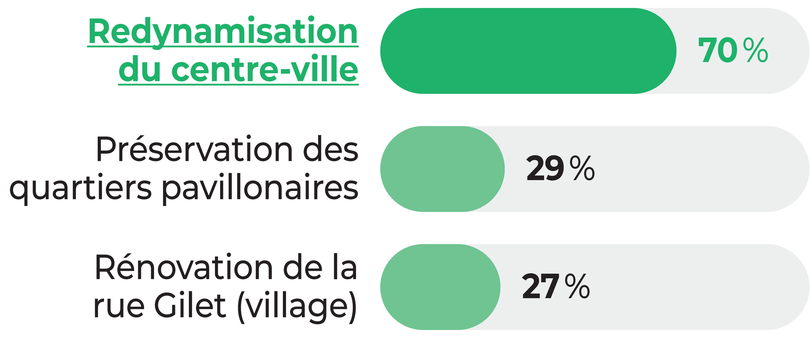


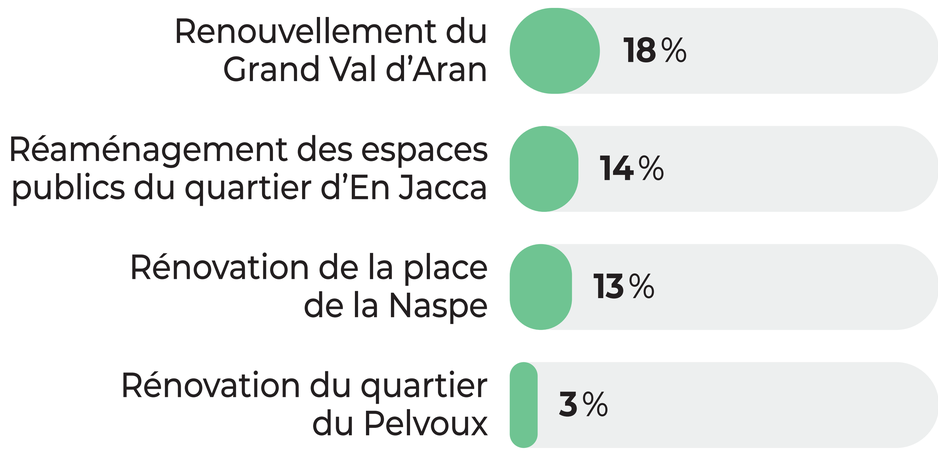


## Quelles actions pourraient mener la Ville de Colomiers en matière d'urbanisme pour favoriser le bien-être ?*

- *Développer les lieux culturels et de rencontre.*
- *Éviter la construction de logements sociaux.*
- *Freiner les nouvelles constructions.*
- *Au lieu de construire, faire des petits parcs dans les quartiers.*
- *Créer des espaces de circulation fluides et logiques, et non pas essayer par exemple de créer des pistes cyclables là où il n'est pas logique d'en mettre.*
- *Je pense qu'on pourrait limiter les choix lors des constructions nouvelles afin de limiter les « styles » architecturaux et ambitionner une harmonisation d'ici 2050. Veiller aussi à imposer des places de parking suffisantes pour toute nouvelle construction.*
- *Le centre-ville est de plus en plus désert, c'est dommage.*
- *Arrêter les constructions et améliorer le réseau routier.*
- *Mixité sociale plus grande dans les quartiers HLM.*
- *Plus d'espaces verts et de végétation*
- *Un peu trop de béton !*
- *Réduire le bruit, le nombre et la vitesse des véhicules.*
- *Revoir l'ensemble de la rue du Centre.*
- *Refonte globale des commerces : Faire une galerie marchande digne de Colomiers. Faire venir des marques ! Colomiers : village des marques et du local !*

*Les questionnaires présentant ce symbole sont à choix multiples.*

**Extraits des propos les plus représentatifs de l'expression collective.*

# 9. VOTRE VIE CITOYENNE ET VOTRE ENGAGEMENT

***83 % des Columérin·e·s se déclarent intéressé·e·s par la participation citoyenne**, dont 24 % de façon affirmée.*
*Est-village, Ramassiers-Cabirol et Centre sont les quartiers où cette appétence est la plus importante. Pour autant, cet engouement pour la participation citoyenne semble être plus tempéré dans la pratique : 56 % disent participer à la vie démocratique de leur ville.*

## Pour vous, la participation citoyenne, c'est un moyen de : ☑

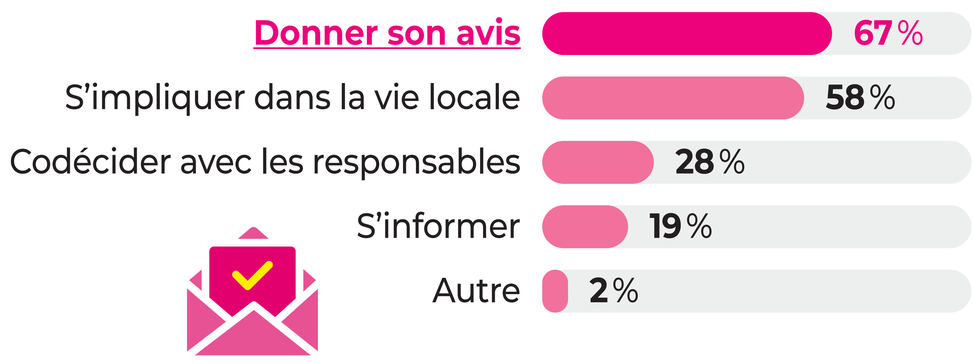


## La participation citoyenne dans votre ville vous intéresse-t-elle ?

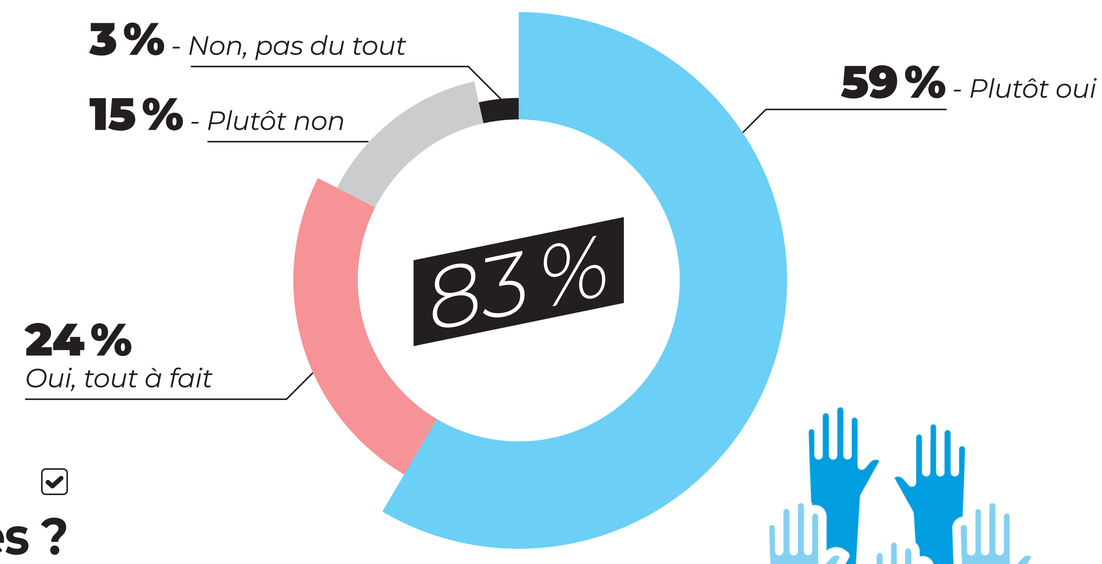


## Parmi les valeurs ci-dessous, quelles sont, selon vous, les 3 plus importantes ? ☑

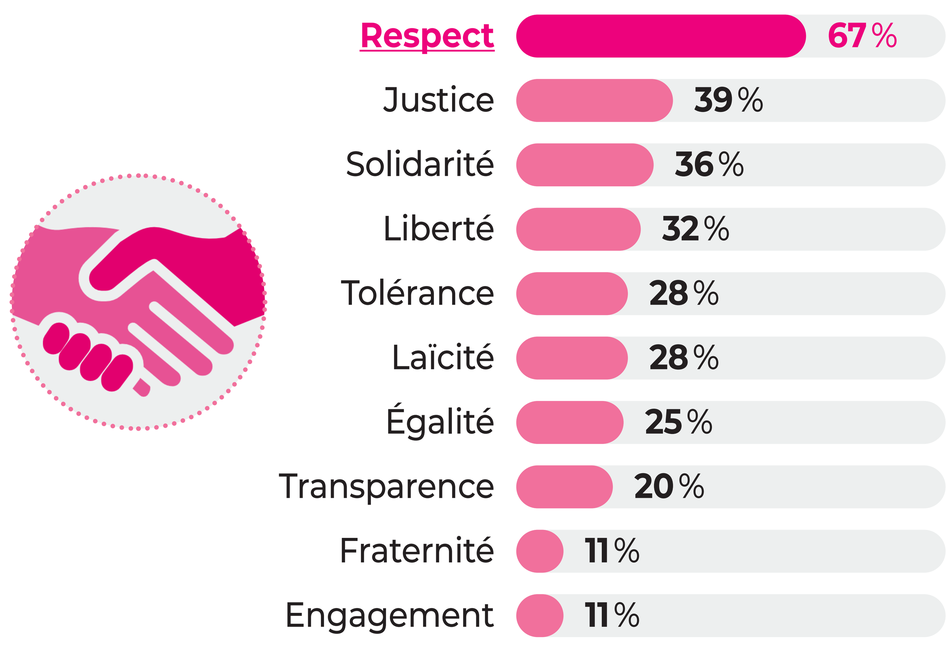


## Si oui, la participation citoyenne vous intéresse pour : ☑

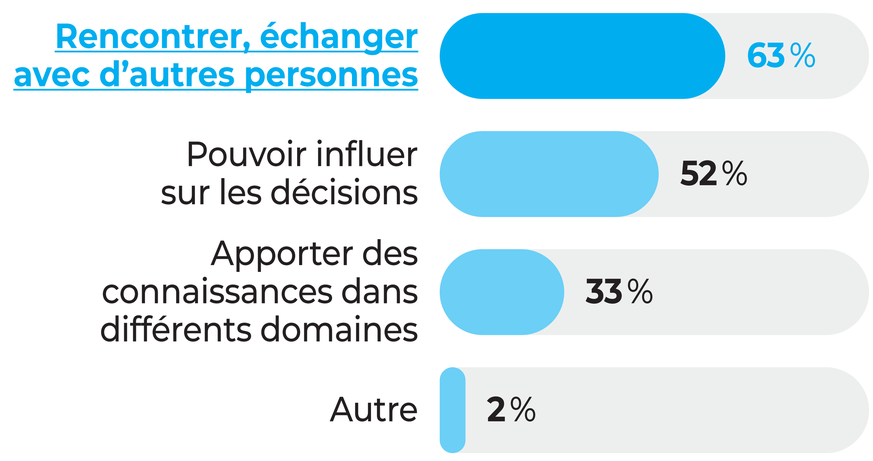


## Participez-vous à la vie démocratique de votre ville ?

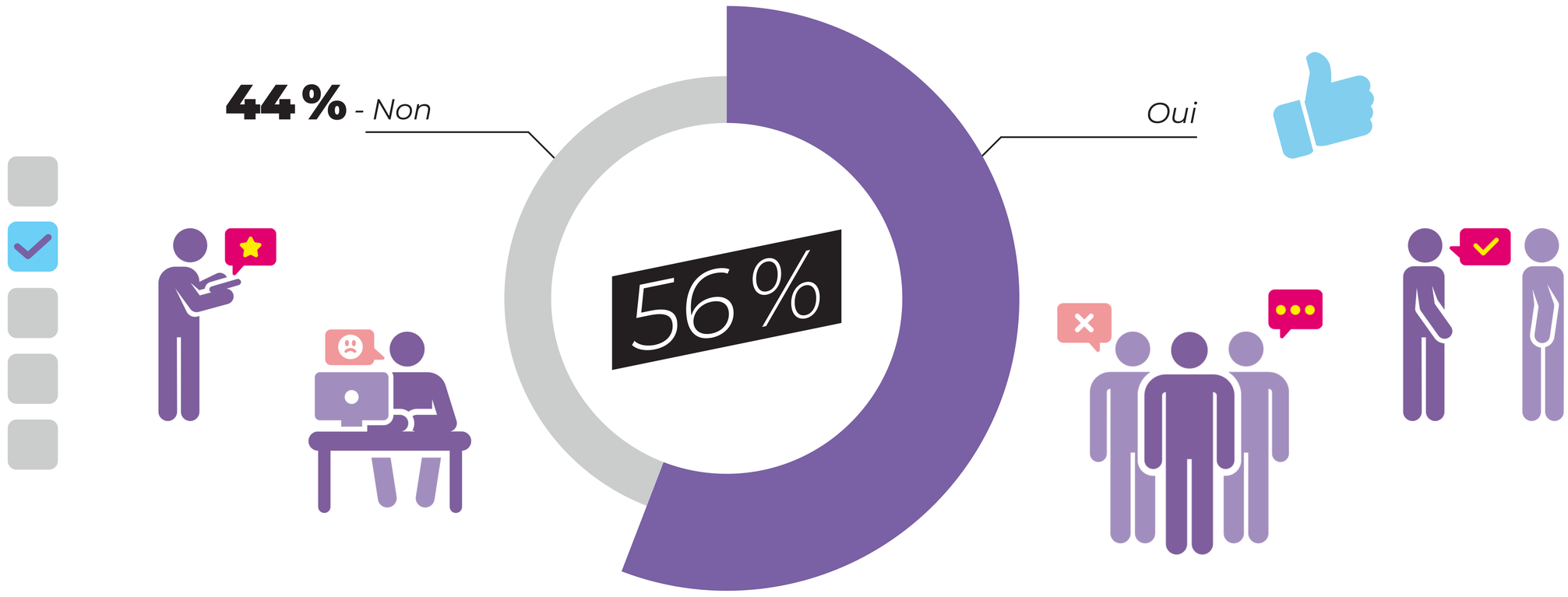


☑ *Les questionnaires présentant ce symbole sont à choix multiples.*